

整形外科だより



骨粗鬆症シリーズ最終章 6・7月号

当院では今年2月より、最新の骨密度測定装置が更新されました。今までの骨密度測定に加え、骨質も測定できるようになりました（腰部のみ骨質が測定できます）



骨強度

=

骨密度(70%)

+

骨質(30%)

BMP (骨に含まれるカルシウムなどミネラルの量)

TBS (微細構造の評価法)

2022年2月導入!!

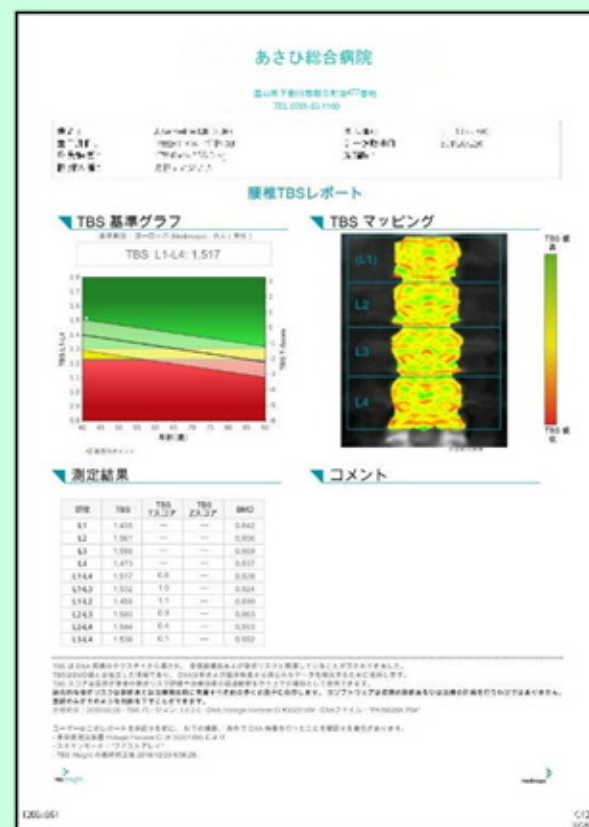
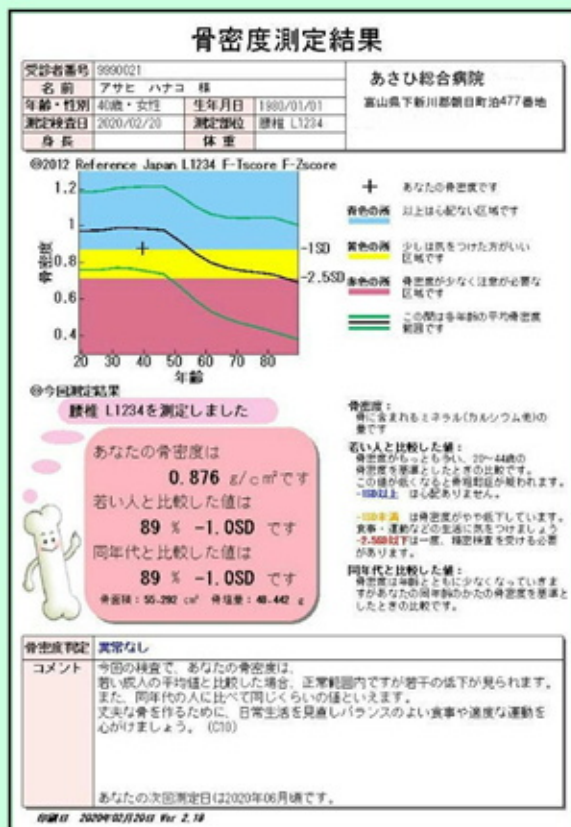

骨密度が正常範囲であっても骨折リスクが高い方がいます。それには骨質が関係しています。ぜひ、この機会に骨密度を測定してみたい方はいかがですか？

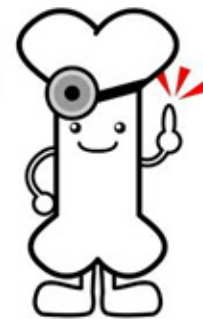

6月

日	月	火	水	木	金	土
			1	2	3	4
5	6	7	8	9	10	11
12	13	14	15	16	17	18
19	20	21	22	23	24	25
26	27	28	29	30		

7月

日	月	火	水	木	金	土
					1	2
3	4	5	6	7	8	9
10	11	12	13	14	15	16
17	18	19	20	21	22	23
24	25	26	27	28	29	30
31						

○ 中藤先生は検診のため13:30~14:00まで不在です
○ 中藤先生は検診のため13:15~14:45まで不在です

